Guardando la memoria

Acciones de protesta, resistencia y coraje en Argentina y Chile

Lisa Albrich
Sheldon High School

Class: AP/IB Spanish 5

- 1. *Universal Declaration of Human Rights*
- 2. Film: *Nuestros desaparecidos*
- 3. Literature
- 4. Art: Protest and Resistance
    - Photographs
    - Dance
    - Music
    - Textiles

Argentina

Las madres de la Plaza de mayo

Ni un paso atrás…

Chile

¿Dónde están?

¿DONDE ESTAN?
¿DONDE ESTAN?
¿DONDE ESTAN?
¿DONDE ESTAN?
¿DONDE ESTAN?

La cueca

Un baile tradicional de noviazgo

La cueca sola

Baile de protesta

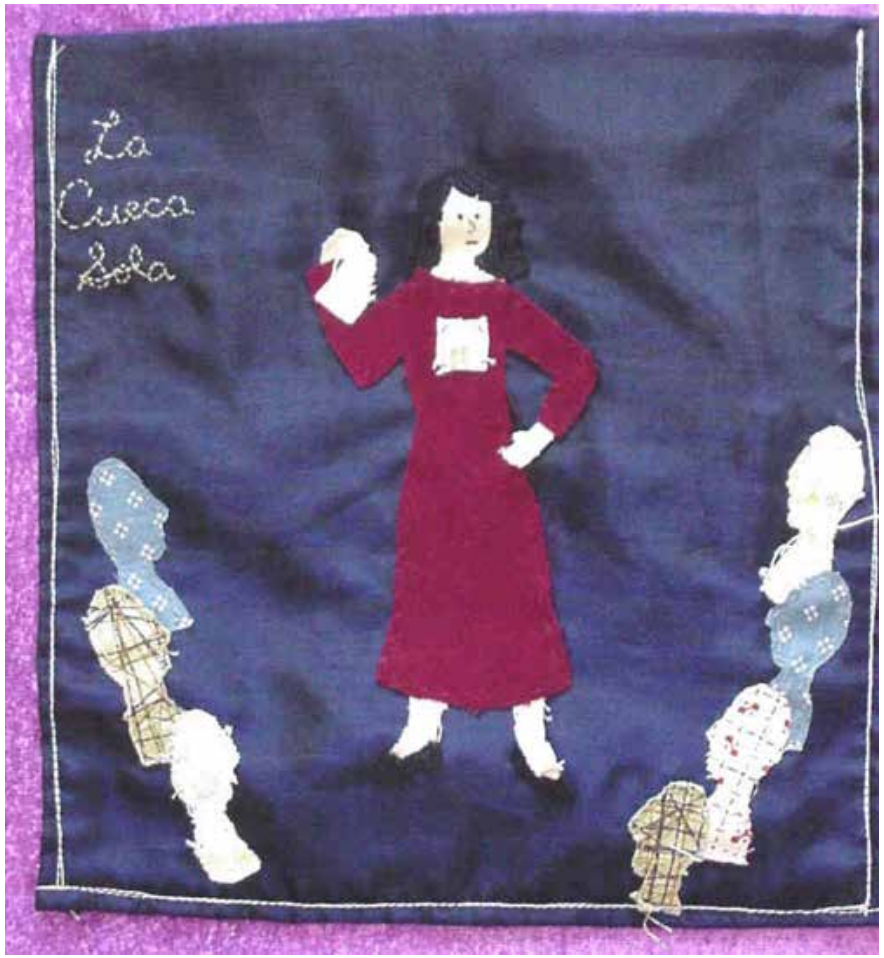

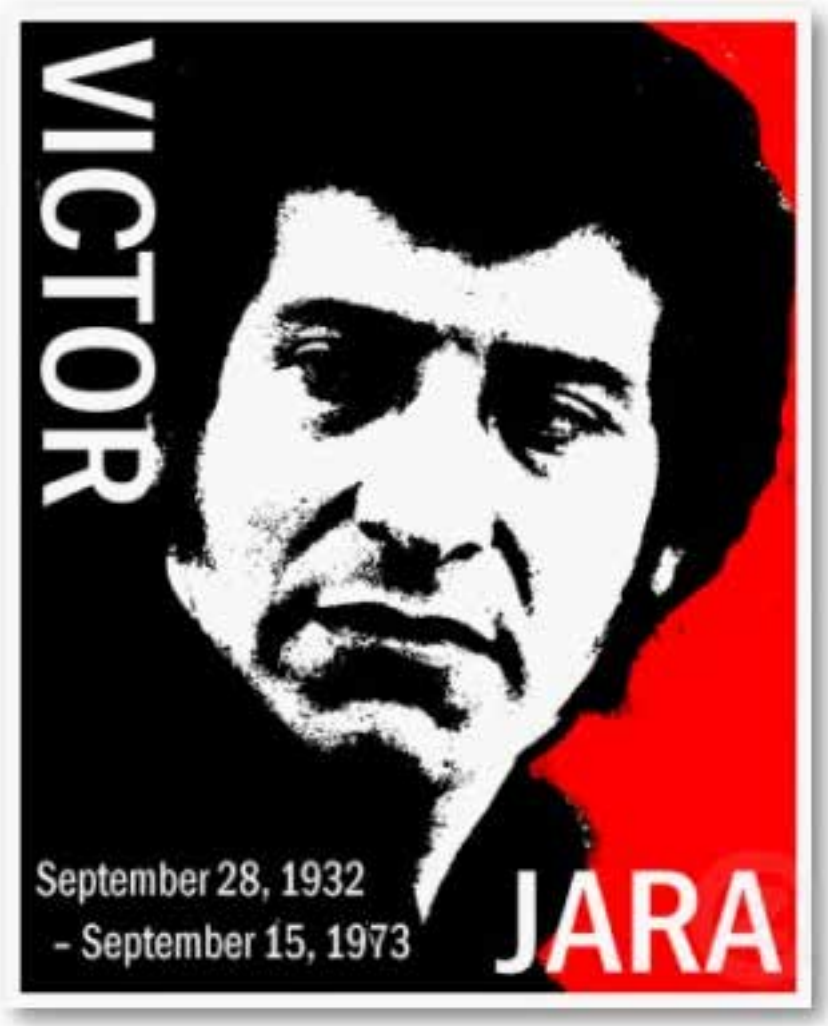
VICTOR
JARA
September 28, 1932
– September 15, 1973

Violeta Parra

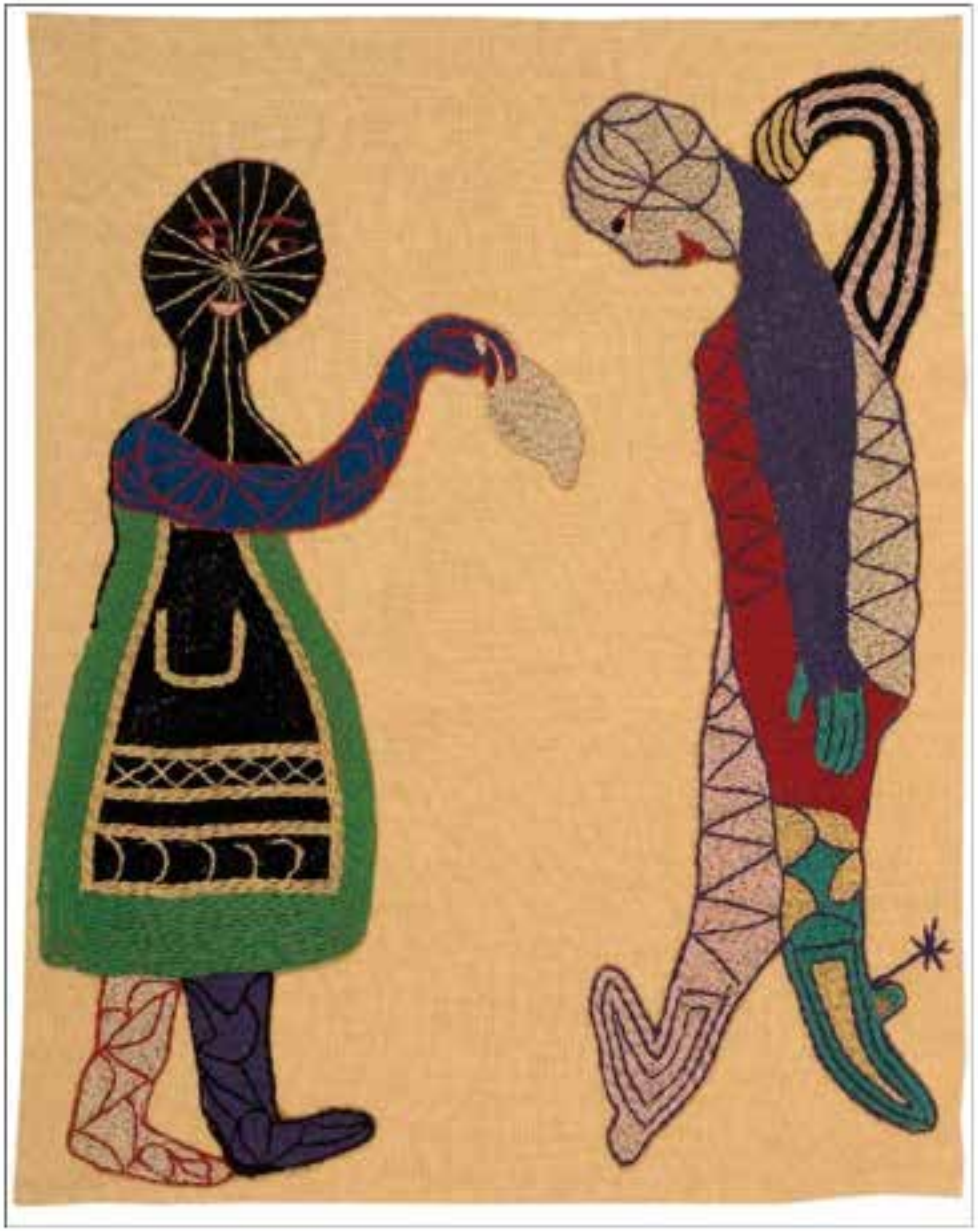

El movimiento de arpilleras

Arpillera = un tápiz bordado a mano; significa *burlap* en inglés;

1974: Un grupo de mujeres que buscan a sus familiares desaparecidos organiza los primeros talleres de arpilleras.

Used by permission of Marjorie Agosin

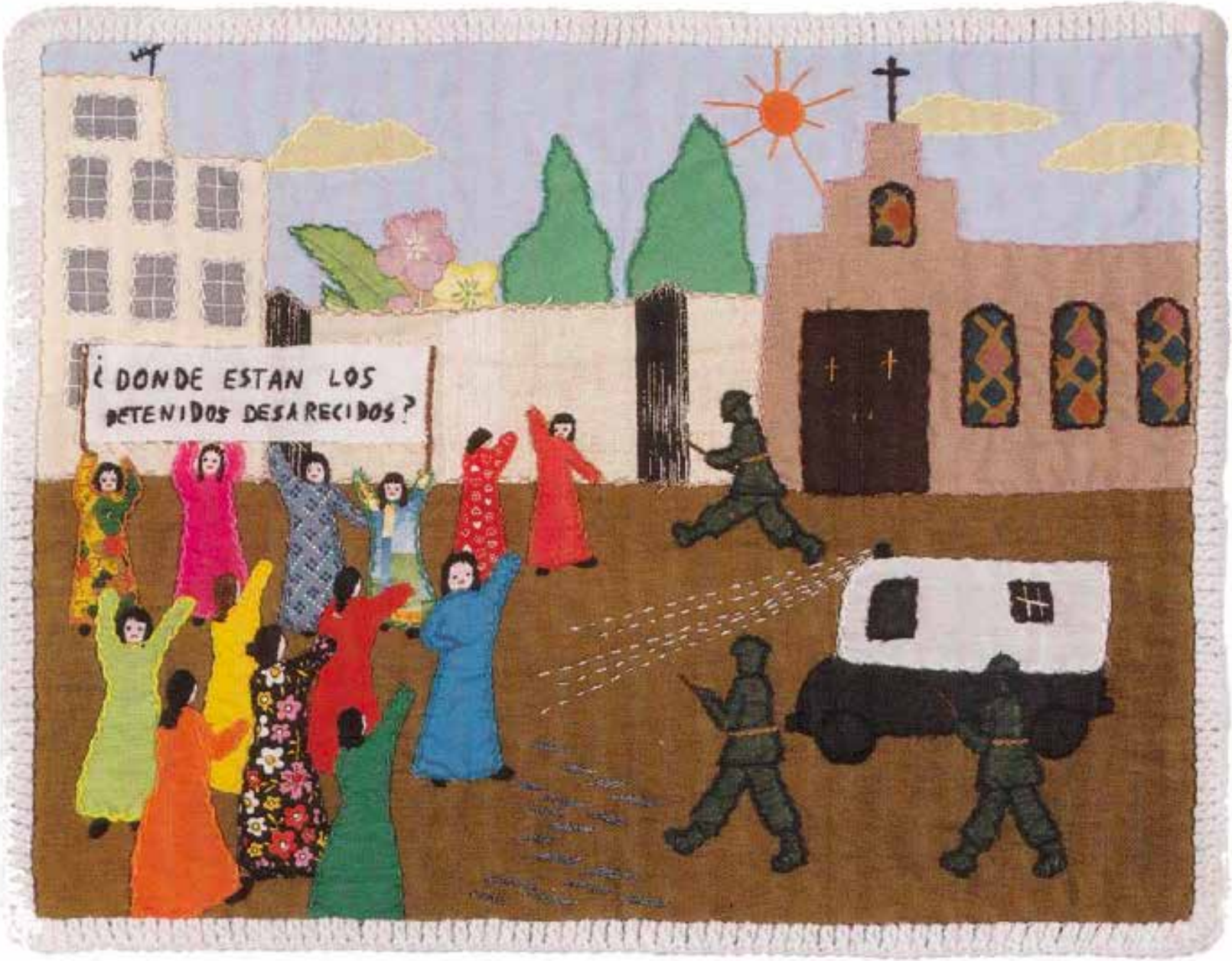

Used by permission of Marjorie Agosin

Ausencias
Fotos por Gustavo Germano

1974

Clara Atelman de Fink
Claudio Marcelo Fink

2006

Clara Atelman de Fink
-

Ayotzinapa, México
September 26, 2014

Photo: Óscar Rodríguez,milenio.com (Oaxaca)

Photo: Michaela Roman, *The Prospector Daily* (El Paso)

Photo: Diego Simón, Cuartoscuro.com
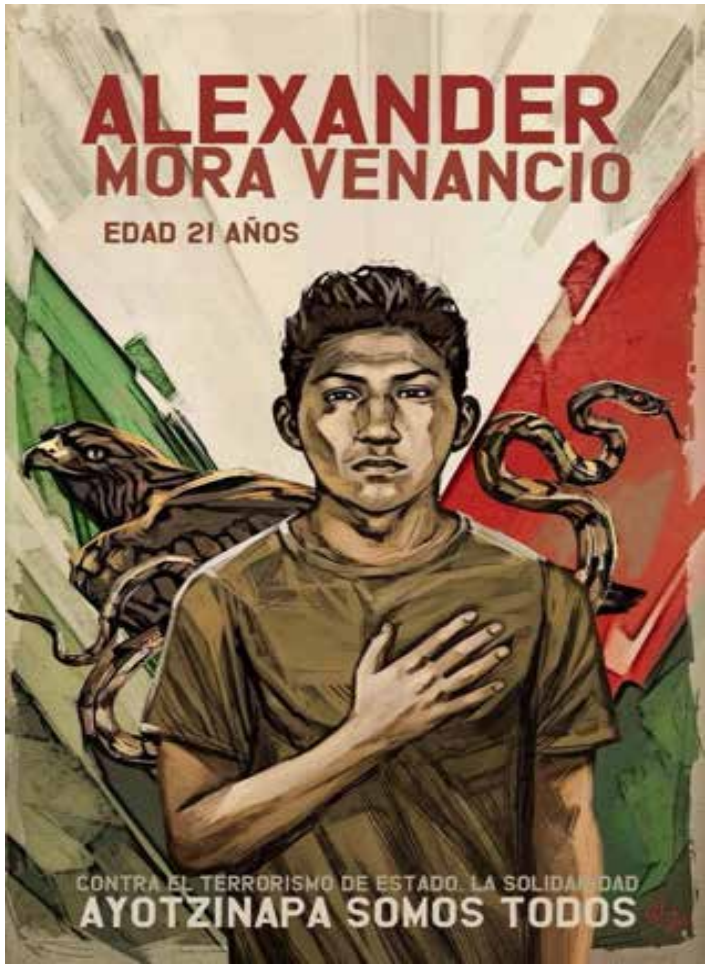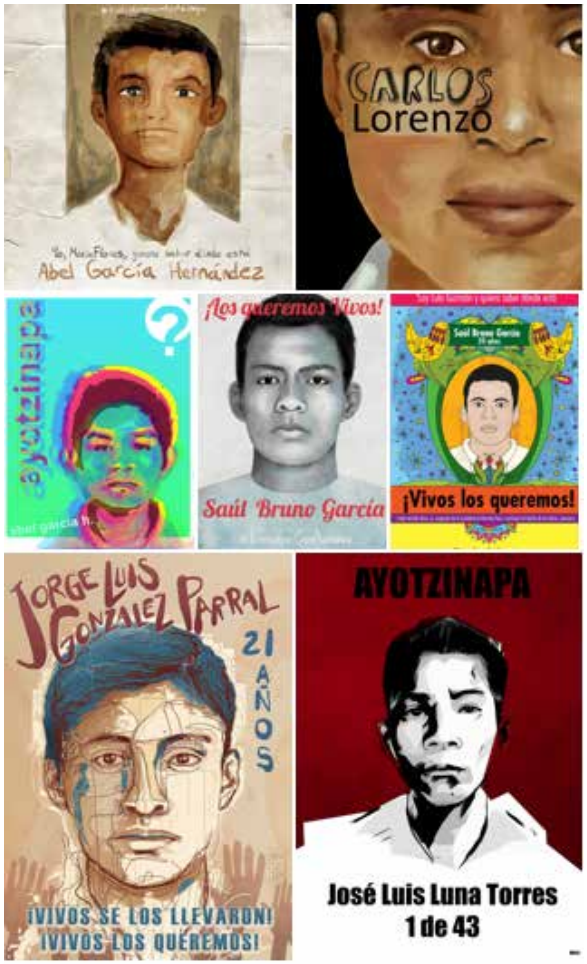
Ayotzinapa, México
September 26, 2014